À QUOI ÇA SERT DE S'INFORMER ?

C'était la question posée lors du Grand Prix *1jour1actu* 2017, un concours de scénarios de vidéo auquel ont participé plus de 200 classes du CE2 à la 5e ! Découvre en BD la réponse imaginée par la classe gagnante, **les CM1-CM2 de l'école Notre-Dame de Coulonges-sur-l'Autize.**

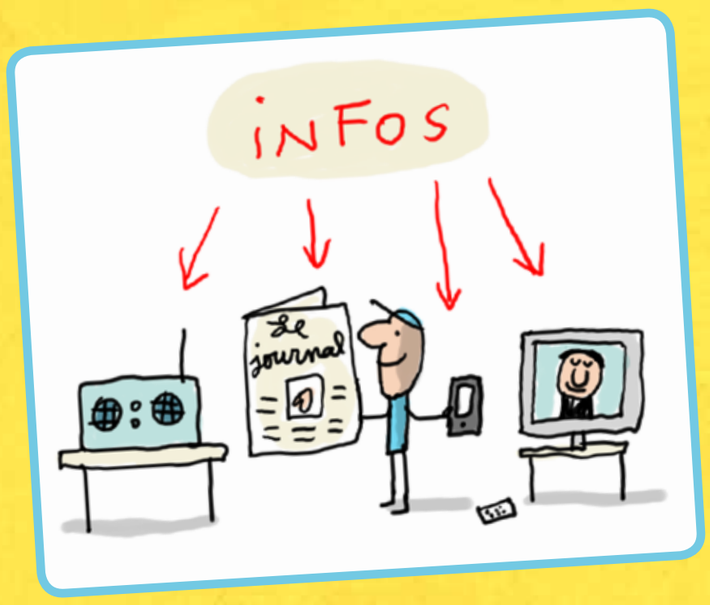

En France, il existe **différentes façons** de s'informer : radio, télévision, journaux, Internet…

S'informer, c'est **être au courant de ce qui se passe** autour de chez nous, dans notre ville, dans notre pays et dans le monde entier.

S'informer peut permettre de **prévenir** la population d'un danger.

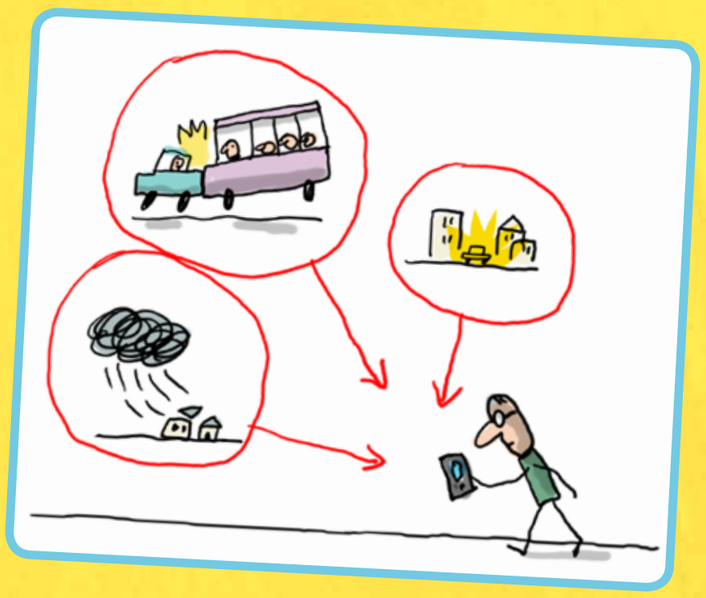

Par exemple, en cas **d'accident,** de tempête ou d'attentat…

Quand **les médias informent** d'une tempête, cela permet d'éviter de sortir et de se mettre en danger.

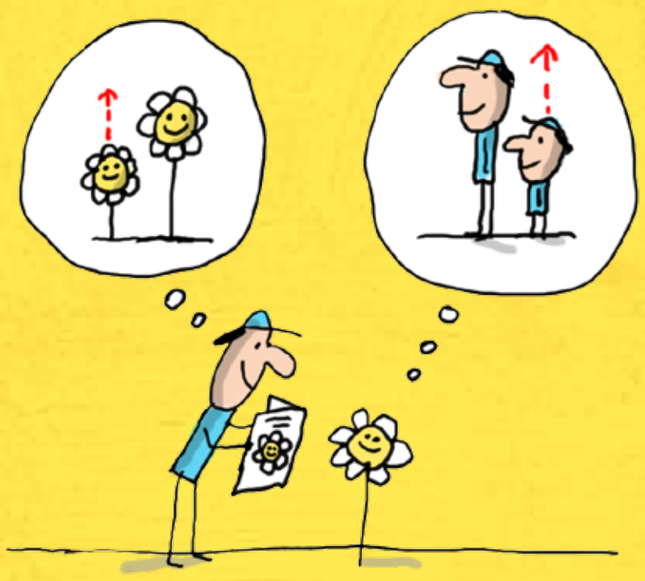

S'informer, c'est aussi **découvrir, en apprendre plus** sur ce qui nous entoure : la nature, le fonctionnement de la Terre… C'est se cultiver !

En suivant les informations sur Thomas Pesquet dans l'espace, on découvre sa vie dans la Station spatiale internationale ainsi que la Terre vue de l'espace et l'apesanteur…

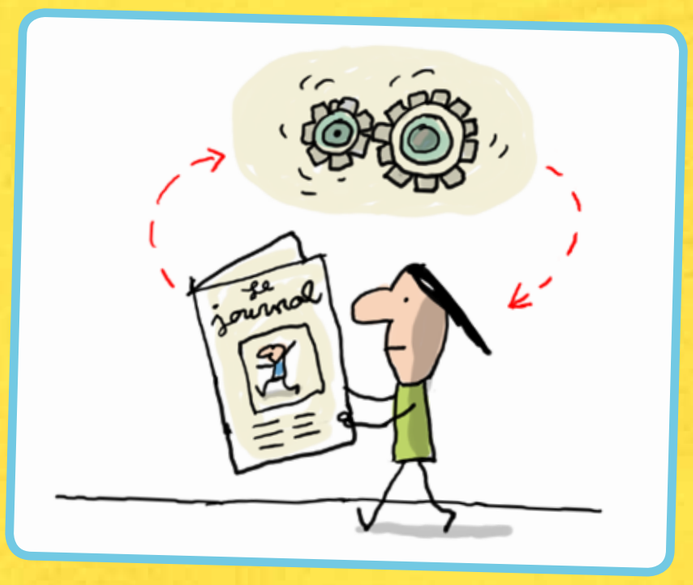

S'informer, c'est **connaître l'actualité en France et dans le monde,** les événements sportifs, les catastrophes, comprendre ce qui se passe.

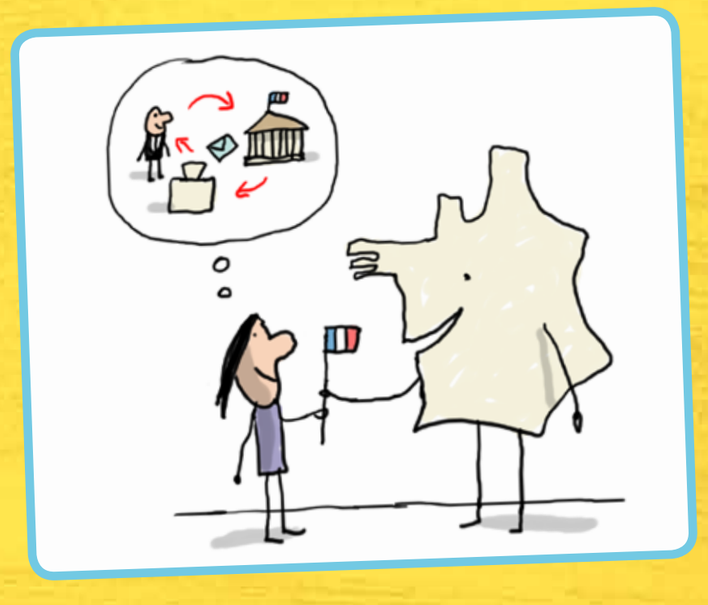

Cela permet de mieux **saisir le fonctionnement** de notre pays et de notre société pour être de bons citoyens.

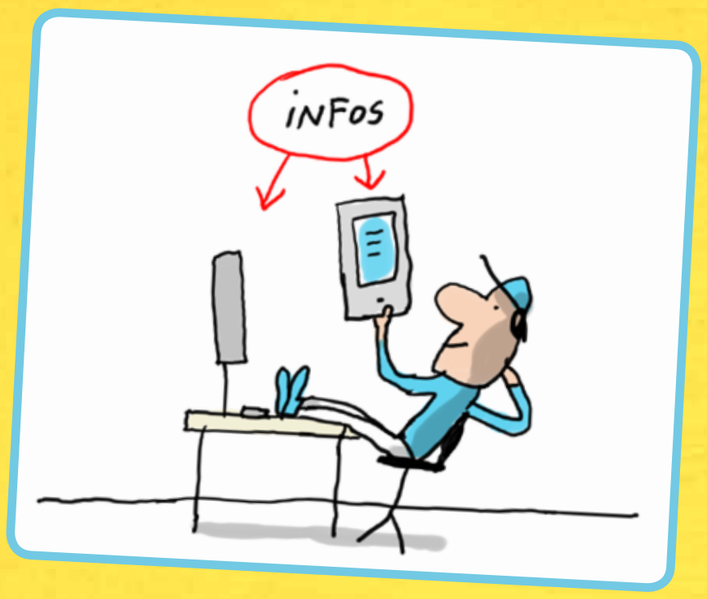

Mais attention, on doit **toujours être vigilants** vis-à-vis des informations que l'on entend. Certaines sont sûres…

… d'autres ne sont pas vérifiées par des professionnels, notamment **sur Internet et les réseaux sociaux : ce n'est pas du journalisme.**

Alors que les vraies informations permettent d'échanger et de **se faire ses propres opinions** sur les sujets d'actualité.

Retrouve cette BD en vidéo sur **1jour1actu.com**

En partenariat avec Fondation Varenne, France 4, francetv éducation, franceinfo:

Texte : classe de CM1-CM2 de l'école Notre-Dame de Coulonges-sur-l'Autize (texte gagnant du Grand Prix *1jour1actu* 2017). Illustrations : Jacques Azam.